Name_____ Datum_____

Grundlagen: große und reine Intervalle

Intervalle, die zwischen dem **Grundton** einer Skala und jedem Ton dieser Skala auftreten, können **reine Intervalle** (R) oder **große Intervalle** (G) genannt werden.

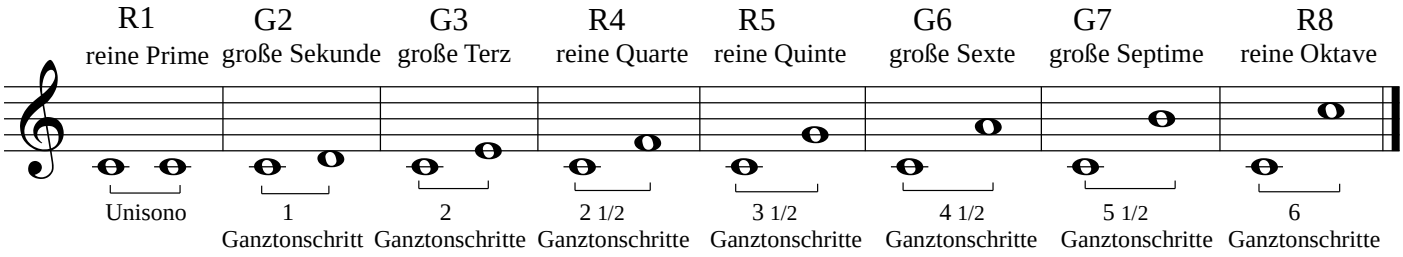

Benenne jedes Intervall. Vergiss nicht aufzuschreiben, ob es ein reines (R) oder ein großes (G) Intervall ist.

Beispiele

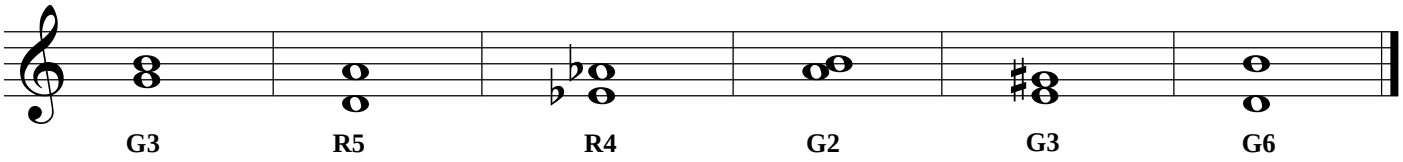

1

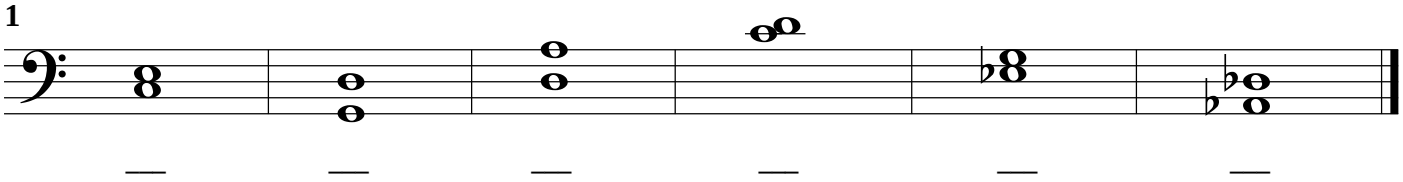

2

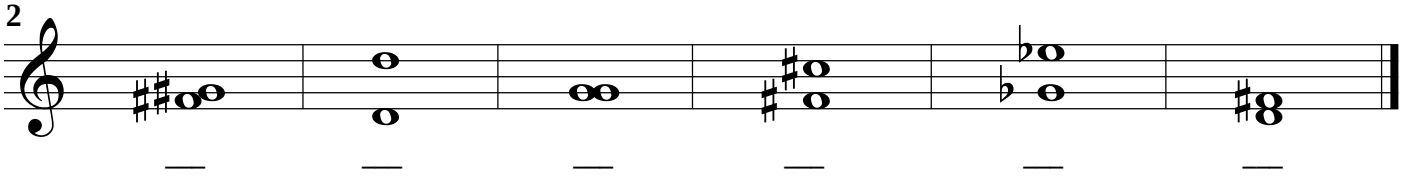

3

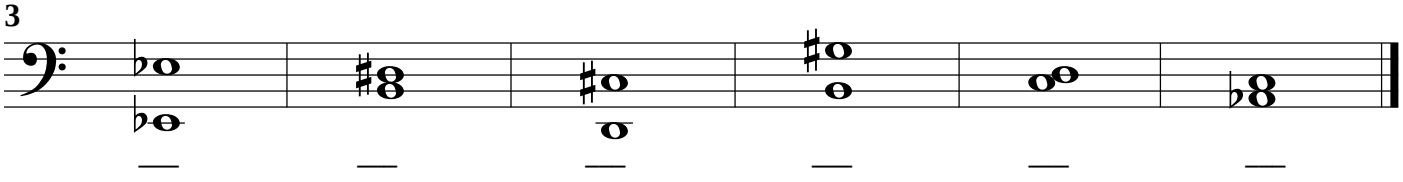

4

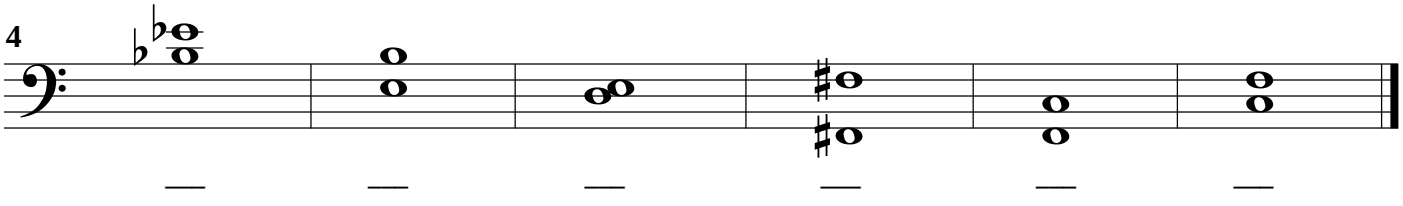

5

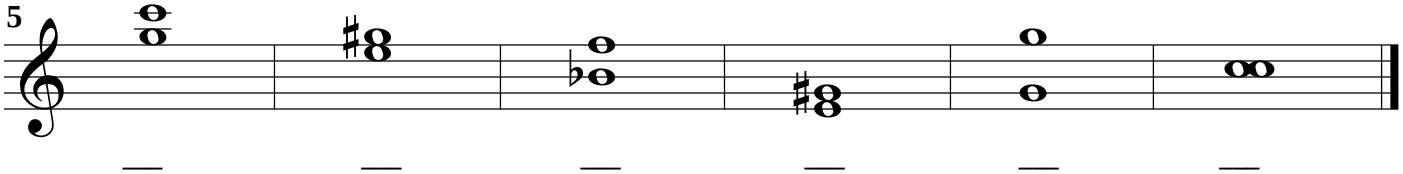

Finale®-Arbeitsblätter, Copyright © 2009 by MakeMusic, Inc.
MakeMusic erlaubt die Vervielfältigung dieser Arbeitsblätter nur für nichtkommerzielle Unterrichtszwecke und unter der Voraussetzung, dass dieser Copyright-Hinweis auf jeder Kopie erscheint. Kopien dürfen nicht verkauft oder in anderen zum Verkauf angebotenen Materialien enthalten sein.